Procedimiento de revisión y dictaminación de contribuciones

REMEVAL

ACEVAL Academia Nacional de Evaluadores de México	**PROCEDIMIENTO** **ENVIAR Y RECIBIR CONTRIBUCIONES: REVISIÓN FASE 1**	PRO-3.4.1.2.2 Versión: 01 26-marzo-2025
Elaboró: Editor en Jefe REMEVAL		Revisó: Editor en Jefe ACEVAL

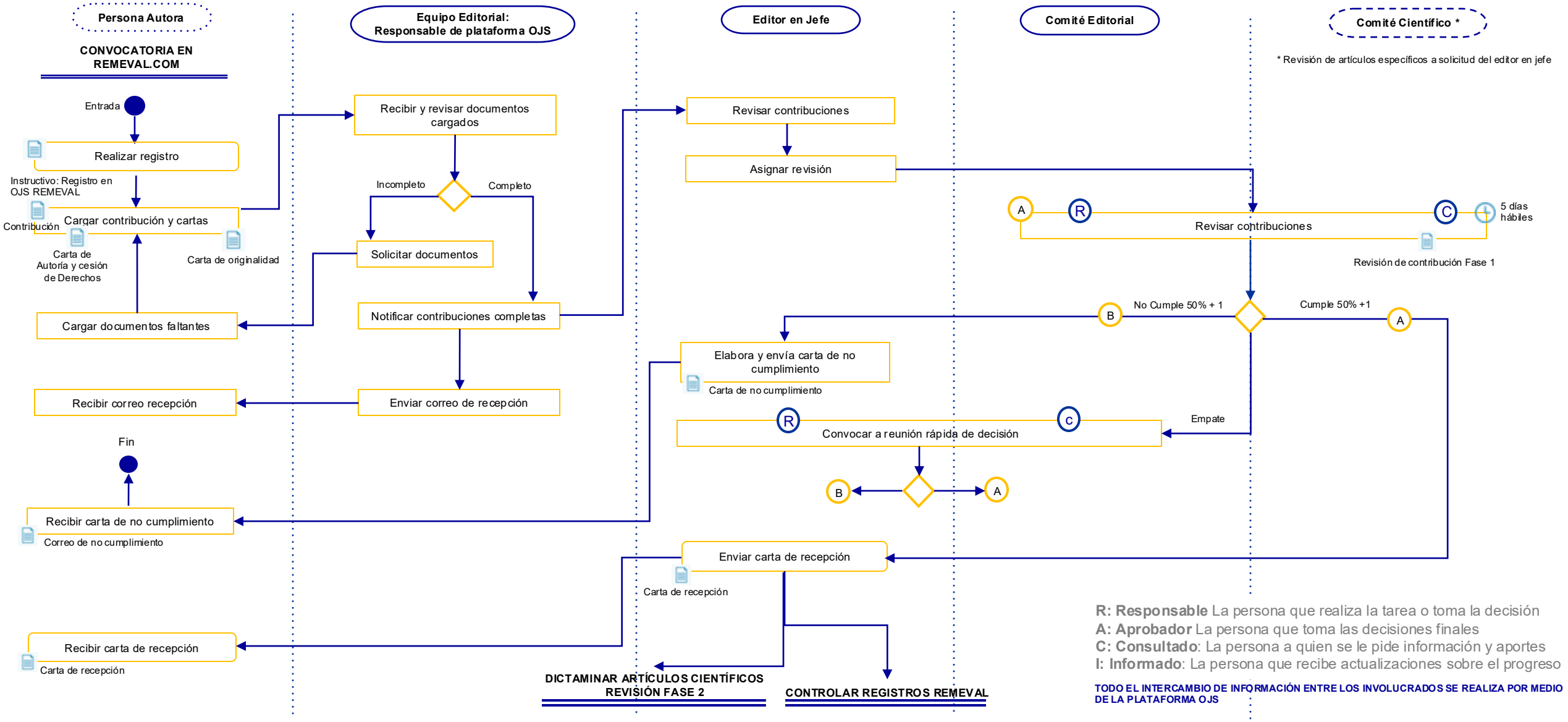

R: Responsable La persona que realiza la tarea o toma la decisión
A: Aprobador La persona que toma las decisiones finales
C: Consultado: La persona a quien se le pide información y aportes
I: Informado: La persona que recibe actualizaciones sobre el progreso

TODO EL INTERCAMBIO DE INFORMACIÓN ENTRE LOS INVOLUCRADOS SE REALIZA POR MEDIO DE LA PLATAFORMA OJS
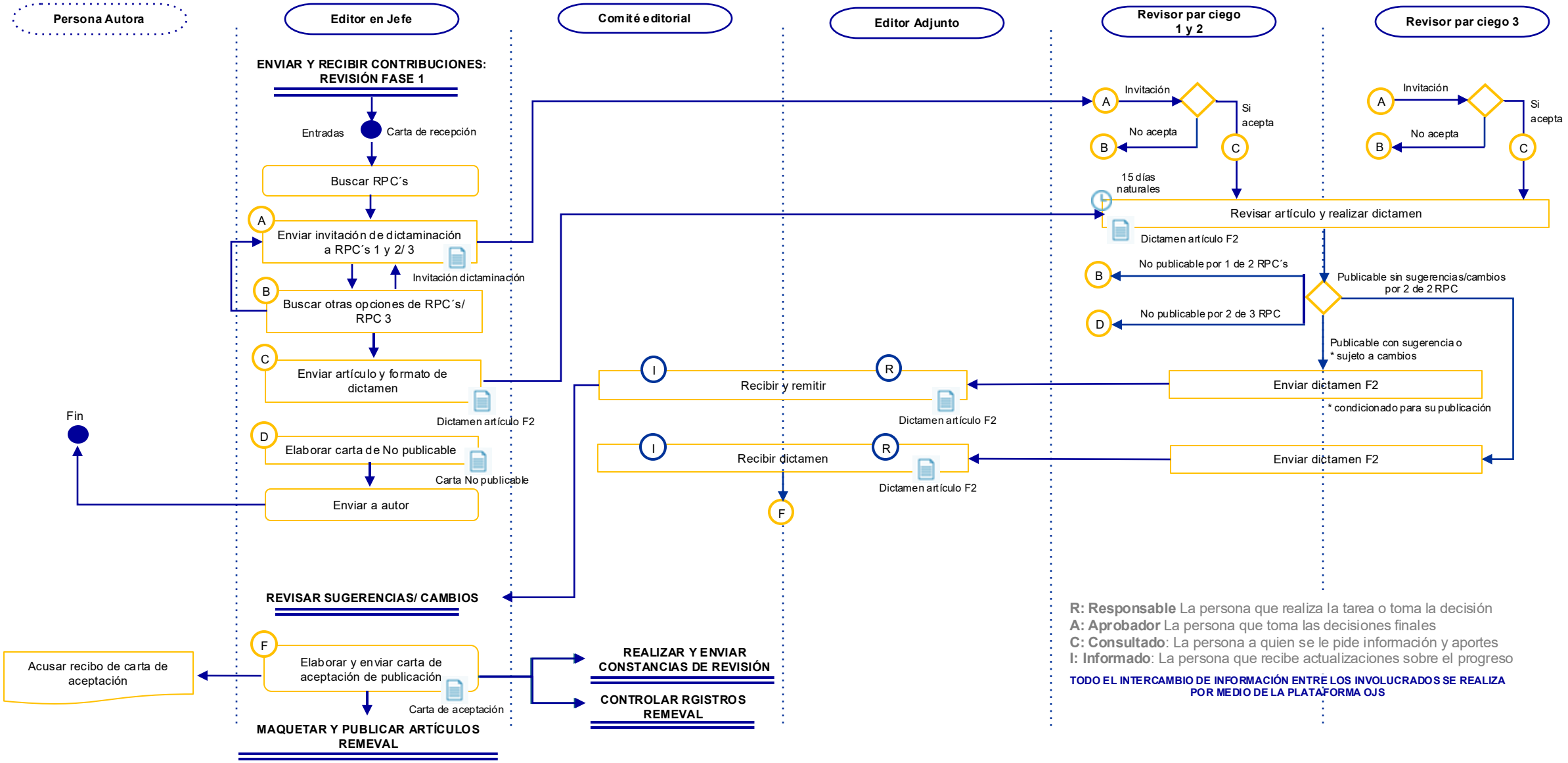
ACEVAL Academia Nacional de Evaluadores de México	**PROCEDIMIENTO** **DICTAMINAR ARTÍCULOS CIENTÍFICOS REVISIÓN FASE 2**	PRO-3.4.1.2.3 Versión: 02 26-marzo-2025
Elaboró: Editor en Jefe REMEVAL		Revisó: Editor en Jefe ACEVAL